

Manual de navegación para Alumnos

Plataforma virtual

AliatUniversidades



Introducción

Te damos la más cordial bienvenida a la plataforma virtual de **Aliat Universidades**, esperamos que esta experiencia resulte grata y provechosa para ti, en ella encontrarás el acceso a tus cursos para que interactúes con tus compañeros y tutores, además de poder publicar tus trabajos y llevar a cabo tus evaluaciones.

Objetivo

El presente manual tiene como objetivo mostrar las herramientas con las que cuenta la plataforma, así como su ubicación y funcionalidad.

Dirección y Manuales

La dirección para entrar a la plataforma es:

<http://online.aliat.edu.mx/licenciatura/login/index.php>

Los Manuales que ponemos a su disposición son:

Nota: debe ajustar la configuración del visor de Youtube a la máxima calidad en la parte inferior del mismo.

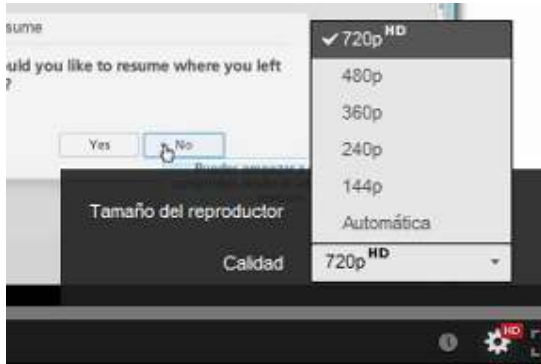

Revisión general de la materia: http://www.youtube.com/watch?v=muAQe7oh92Y&feature=youtube_gdata

Funcionamiento de los foros: http://www.youtube.com/watch?v=h9k7k2Rng0k&feature=youtube_gdata

Funcionamiento del módulo de tareas:

http://www.youtube.com/watch?v=f6SjLVQMezA&feature=youtube_gdata

Herramientas

La plataforma te ofrece diferentes herramientas para llevar a cabo las siguientes funciones:

- Participación en foros.
- Publicación de tareas.
- Revisión de lecturas.
- Interacción con los compañeros y tutores.
- Calendario de actividades.
- Navegar dentro de las actividades del curso.
- Revisar avisos oportunos.
- Revisar calificaciones.

Página de identificación o entrada a la plataforma.

<http://online.aliat.edu.mx/licenciatura/inicio/index.html>

Este espacio cuenta con una serie de documentos y herramientas de apoyo para que los estudiantes puedan navegar de manera adecuada en la plataforma, además de poder resolver las incidencias que se vayan presentando a lo largo de estancia dentro de la misma.



Una vez dentro de la plataforma podrá ubicar las materias que tiene activas y su acceso para consultarlas.



Página principal de un curso.

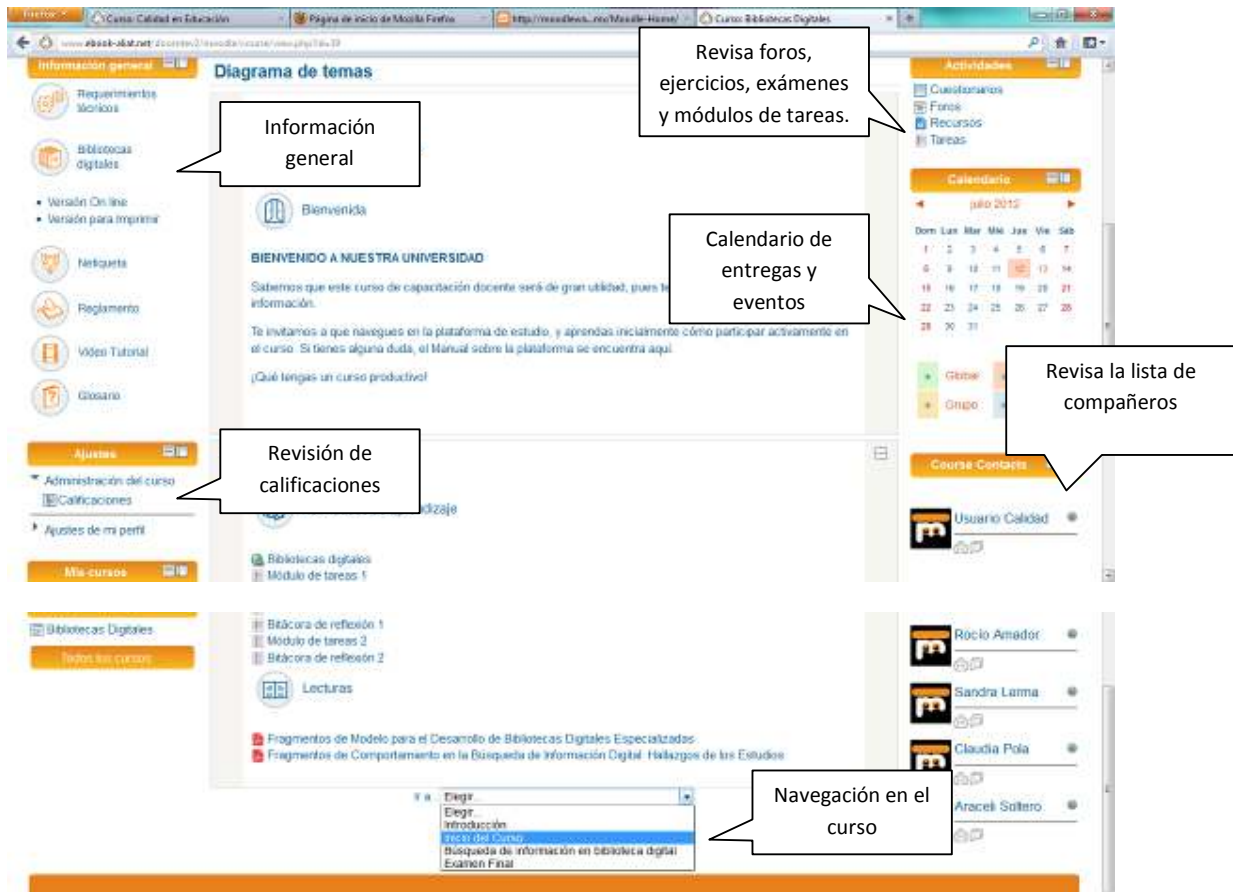

Módulo de actividades

En este módulo encontrarás los accesos a todas aquellas actividades que impliquen una interacción con la plataforma, algunas de estas son:

- Foros
- Tareas
- Cuestionarios
 - Ejercicios
 - Exámenes
- Recursos
 - Contenidos HTML
 - Documentos

Diagrama de temas

 Bibliotecas Digitales

 Bienvenida

BIENVENIDO A NUESTRA UNIVERSIDAD

Sabemos que este curso de capacitación docente será de gran utilidad, pues te permitirá agilizar la búsqueda de información.

Te invitamos a que navegues en la plataforma de estudio, y aprendas inicialmente cómo participar activamente en el curso. Si tienes alguna duda, el Manual sobre la plataforma se encuentra aquí

¡Qué tengas un curso productivo!

Actividades

- Questionarios
- Foros
- Recursos
- Tareas

Calendario

Julio 2012

Dom	Lun	Mar	Mi	Jue	Vie	Sáb
1	2	3	4	5	6	7
8	9	10	11	12	13	14
15	16	17	18	19	20	21
22	23	24	25	26	27	28
29	30	31				

▲ Global ▲ Curso
▲ Grupo ▲ Usuario

Foros.

Foro de la Profesora Guillermina Guerrero González	Foro de la Profesora Guillermina Guerrero González	0
Foro de la Profesora Karla Marisol Teulli Melado	Foro de la Profesora Karla Marisol Teulli Melado	0
Foro del Profesor Juan José Arévalo	Foro del Profesor Juan José Arévalo	0
Foro de la Profesora Anayatzin Piñón Áviles	Foro de la Profesora Anayatzin Piñón Áviles	1
Foro del titular: Dr. Fernando Mortera	Foro del titular: Dr. Fernando Mortera	1

Foros de aprendizaje

Tema	Foro	Descripción	Debates
Introducción	Presentación	<p>Preséntate y conoce a tus compañeros del Módulo, así como a tu tutor. Sube una aportación, que contenga lo siguiente:</p> <ul style="list-style-type: none"> a) Tu nombre b) Tu profesión c) Tus pasatiempos favoritos d) Entra a las aportaciones de todos tus compañeros y participa comentando con ellos. 	59

Para colocar una aportación deberás dar clic en el botón “Colocar un nuevo tema de discusión aquí”.



Sube una aportación que contenga lo siguiente:

- a) Tu nombre
- b) Tu profesión y área de especialidad
- c) Qué libro te ha interesado en el último año y recomendarías a tus compañeros.
- d) La o las materias que impartes y qué temas te parecen más interesantes
- e) Entra a las aportaciones de todos tus compañeros y participa comentando con ellos.

[Colocar un nuevo tema de discusión aquí](#)

o

(Aún no hay temas en este foro)

Posteriormente redacta el mensaje y da clic en el botón “Enviar al foro”

Su nuevo tema

Asunto*

Mensaje*

Fuente Tamaño Párrafo

B *I* U ~~ABC~~ ^{x²} _{x¹} **M** **M** **M**

Ruta p

Suscripción Deseo recibir copias de este foro por correo

Archivo adjunto Tamaño máximo para archivos nuevos: 500Kb

No se han adjuntado archivos

Enviar ahora

[Enviar al foro](#)

En este formulario hay campos obligatorios*

Tareas.

Hay dos opciones para publicar las tareas desarrolladas, la primera es a través del módulo de actividades, el cual nos desplegará la siguiente ventana:

► Tareas

Tema	Nombre	Tipo de tarea	Fecha de entrega	Enviada	Calificación
Bibliotecas digitales	Módulo de tareas 1	Subida avanzada de archivos	-	Ver 2 tareas enviadas	-
	Bitácora de reflexión 1	Subir un solo archivo	-	No se ha intentado realizar esta tarea	-
	Módulo de tareas 2	Subida avanzada de archivos	-	No se ha intentado realizar esta tarea	-
	Bitácora de reflexión 2	Subir un solo archivo	-	No se ha intentado realizar esta tarea	-
Búsqueda de información en biblioteca digital	Módulo de tareas 3	Subida avanzada de archivos	jueves, 12 de julio de 2012, 09:05	No se ha intentado realizar esta tarea	-
	Bitácora de reflexión 3	Subir un solo archivo	-	No se ha intentado realizar esta tarea	-

La otra forma es a través del cuerpo central del curso:

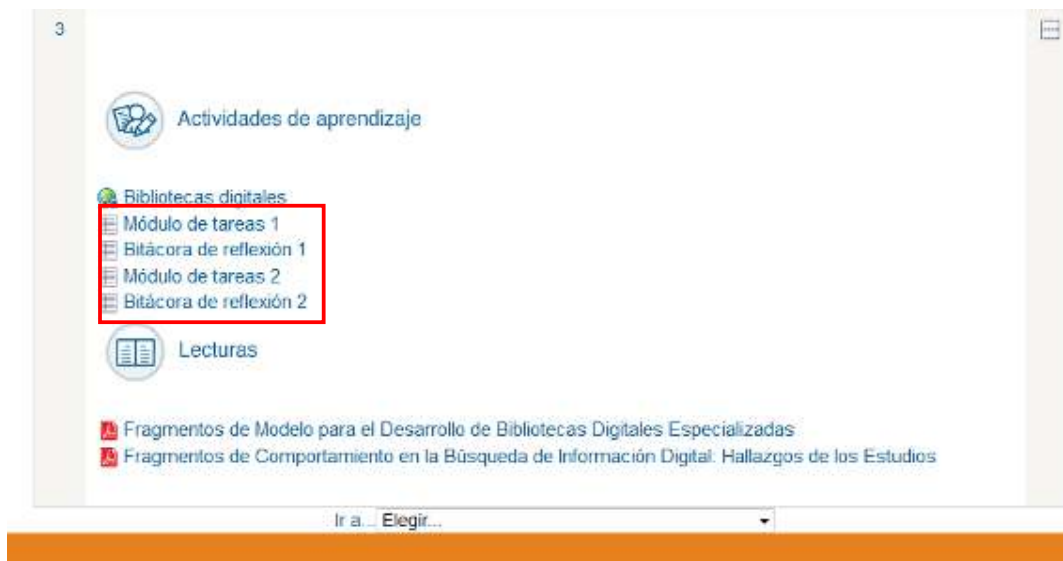

Posteriormente al abrir el módulo, deberá dar clic en el botón “Subir archivos”

Bibliotecas digitales > Módulo de tareas 1 > Ver mi envío

vienes, 13 de julio de 2012, 17:2

Módulo de tareas 1

Borrador del envío

Aún no se han enviado archivos

Subir archivos

Posteriormente selecciona el botón “agregar”

D > Bibliotecas digitales > Módulo de tareas 1

Subir un archivo Tamaño máximo para archivos nuevos: 1Mb

No se han adjuntado archivos

Selecciona la opción “Subir archivo” y posteriormente clic al botón “Examinar”

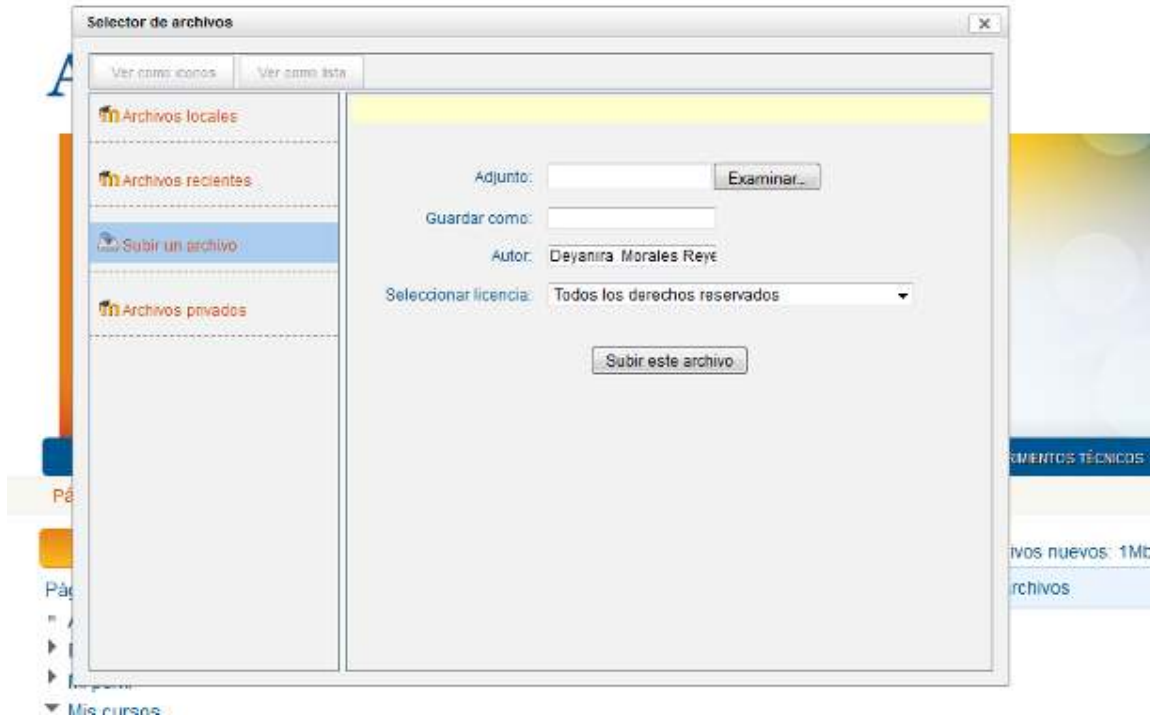

Selecciona el archivo guardado en tu equipo de cómputo

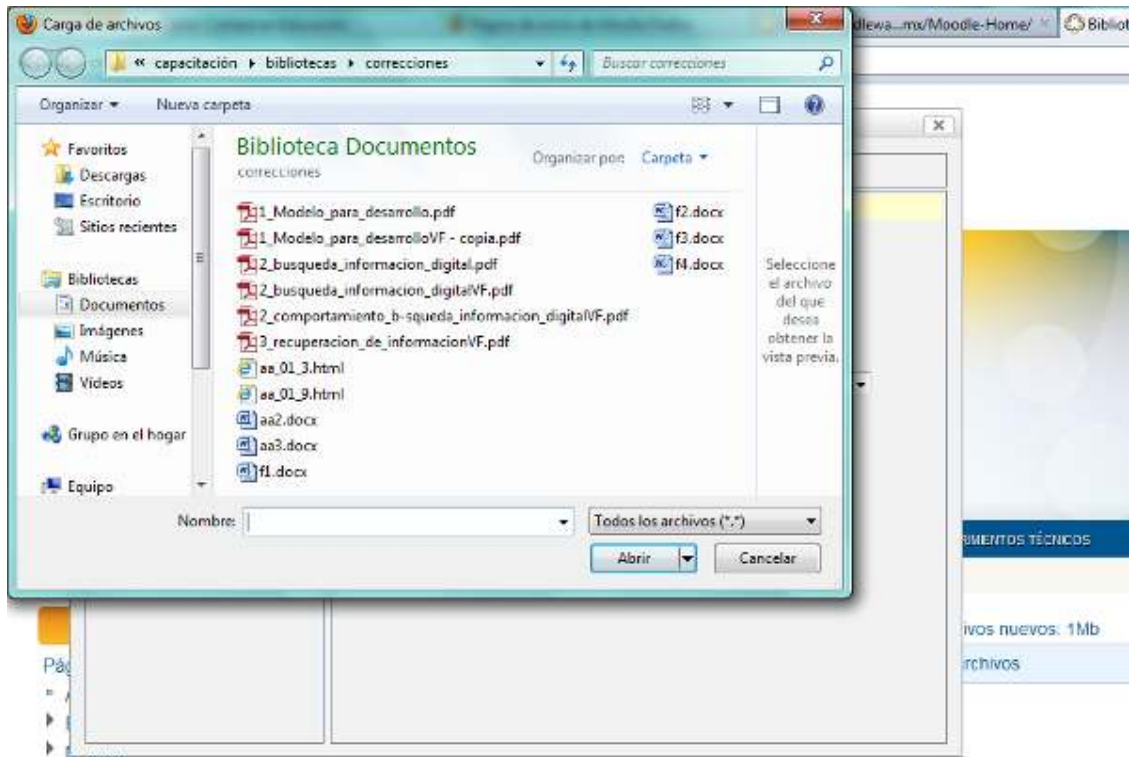

Finalmente da clic en el botón “Subir este archivo”

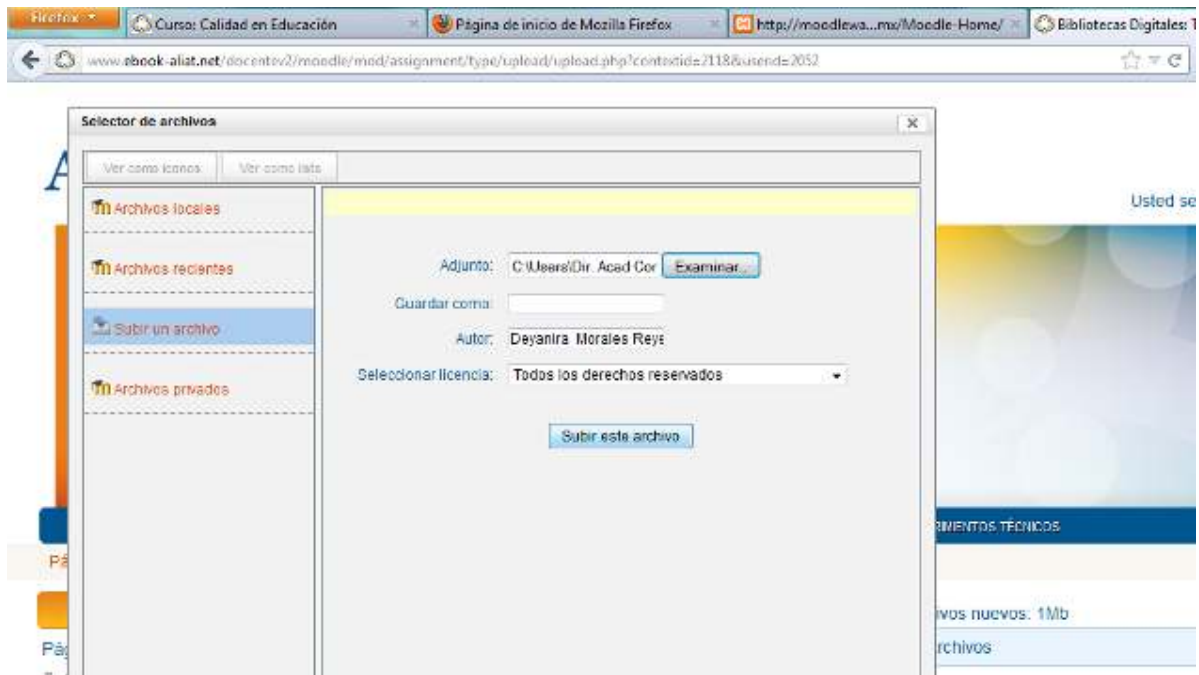

Recursos.

MTICE ► Recursos

Tema	Nombre	Descripción
Introducción	Introducción	introducción
	Temario	temario
	Calendario	Calendario
	Metodología de Evaluación	Metodología de Evaluación
Unidad 1. Naturaleza del Paradigma Cualitativo	Guía didáctica unidad 1	Guía didáctica unidad 1
	Tema 1: Introducción	introducción
	Tema 2: Orígenes y desarrollo	Orígenes y desarrollo
	Tema 3: Bases Teóricas	Bases Teóricas

En este módulo podrás revisar la lista de compañeros y a tu tutor para conocer su perfil e incluso enviarle mensajes personalizados.

Diagrama de temas

- Métodos y Técnicas de Investigación Cualitativa en Educación
- Bienvenida

Personas

Participantes

Actividades

- Cuestionarios
- Foros
- Recursos
- Tareas

Mis cursos

MTICE

Grupos separados: grupo2

Mostrar usuarios que han estado inactivos durante más de Seleccionar periodo

Lista de usuarios

Resumen

Rol actual

Todos los participantes

Todos los participantes: 48

Nombre: TodosABCDEFGHIJKLMNÑOPQRSTUVWXYZ

Apellido: TodosABCDEFGHIJKLMNÑOPQRSTUVWXYZ

Página: 1 2 3 (Siguiente)

Imagen del usuario	Nombre / Apellido	Ciudad	País	Último acceso ↑
	Roberto Galarza Quirino	SAN LUIS POTOSÍ	México	46 segundos
	KARLA AZUCENA CRUZ TOLEDO	CEST TAPACHULA	México	22 minutos 19 segundos
	JESSICA AGUILAR MORALES	COACALCO	México	33 minutos 45 segundos
	GERARDO ANTONIO IBARRA DE LA CRUZ	CEST TAPACHULA	México	45 minutos 12 segundos
	Fernando Mortera Gutierrez	Monterrey	México	1 hora 15 minutos
	Jazmin Melo Islas	TULANCINGO	México	1 hora 52 minutos

Calendario

mayo 2012

Dom	Lun	Mar	Mié	Jue	Vié	Sáb
		1	2	3	4	5
6	7	8	9	10	11	12
13	14	15	16	17	18	19
20	21	22	23	24	25	26
27	28	29	30	31		

+ Global + Curso
+ Grupo + Usuario

Al dar clic en el nombre del usuario nos desplegará información personal y la opción para enviar un mensaje.

GERARDO ANTONIO IBARRA DE LA CRUZ (MTICE)

Dirección de correo: gerantonio@live.com.mx

Último acceso: viernes, 18 de mayo de 2012, 11:43 (46 minutos 50 segundos)

Roles: Student

Grupo: grupo2

Perfiles de curso: Métodos y Técnicas de Investigación Cualitativa en Educación, Tecnología de Procesos de Información en la Administración Escolar, Modelos de Planeación en Instituciones Educativas

[Enviar mensaje](#)

Personas

Participantes

Actividades

- Cuestionarios
- Foros
- Recursos
- Tareas

Calendario

mayo 2012

Dom	Lun	Mar	Mié	Jue	Vié	Sáb
		1	2	3	4	5
6	7	8	9	10	11	12
13	14	15	16	17	18	19

Mis contactos

Su lista de contactos está vacía

Buscar



Roberto Galarza Quirino



GERARDO ANTONIO IBARRA DE LA CRUZ

[Añadir contacto](#) | [Bloquear contacto](#)

[Todos los mensajes](#) | [Mensajes recientes](#)

(No se encontraron mensajes)





Mensaje:

Módulo de navegación

Para navegar dentro del curso existen dos diferentes opciones:

1. A través del menú inferior.
2. A través de los contenidos centrales.

Menú inferior

-  Temario
-  Calendario
-  Evaluación
-  Metodología de Evaluación

- Naturaleza del paradigma cualitativo
- La etnografía
- Investigación participante
- Estudio de caso
- Entrevista cualitativa
- La observación
- Análisis e interpretación de datos cualitativos

 Temario

Elegir...

Unidad 1. Naturaleza del Paradigma Cualitativo

Unidad 2. Etnografía

Unidad 3. Investigación participante

Unidad 4. Estudio de caso

Unidad 5. Entrevista cualitativa

Unidad 6. La observación



















Unidad 7. Análisis e interpretación de datos cualitativos

Ir a:

[Admin User] Usted se ha identificado como Roberto Galarza Quirino (Salir)

Derechos reservados AliatUniversidades 2013 13

Contenidos centrales

-  Naturaleza del Paradigma Cualitativo
-  Guía didáctica unidad 1
-  Actividades de aprendizaje
-  Tema 1: Introducción
 -  Ejercicio 1
 -  Ejercicio 2
-  Tema 2: Orígenes y desarrollo
 -  Ejercicio 3
-  Tema 3: Bases Teóricas
 -  Ejercicio 4
-  Tema 4: Naturaleza de la investigación cualitativa
 -  Ejercicio 5
-  Tema 5: Características
 -  Ejercicio 6
 -  Ejercicio 7
-  Tema 6: Diseño de la investigación
 -  Ejercicio 8
-  Lecturas
-  Una nota sobre los métodos cualitativos. S. J. Taylor, R. Bogdan (2006), *Introducción a los métodos cualitativos de investigación*, Ed. Paidós Básica.

Esperamos que este Manual sea de utilidad y la reiteramos nuestra más cordial bienvenida al curso.